

Compta 2 – Compta 3
Déverrouiller un lot d'écritures

Édition Février 2021

la-vie-scolaire
by Axess

Table des matières

1. Objet du document	3
2. Etape 1 : relevez le n° de lot.....	3
3. Etape 2 : déblocage du numéro de lot	5
4. Etape 3 : Le lot est déverrouillé	7

1. Objet du document

Lors de l'intégration en comptabilité d'écritures en provenance de la facturation, de la paie, de la restauration ou du GAPC, les lots importés ne sont pas modifiables, ils sont verrouillés.

Lors de l'interrogation d'un compte ou d'un journal, ces écritures verrouillées apparaissent soit avec un dièse soit avec un cadenas :

01/09/2016REM 0003172 CH	F		153.29
01/09/2016REM 0003173 CH			45.00
08/09/2016REM 1			50.00

Dans certains cas (lot en double...), vous pouvez avoir besoin de supprimer un lot.

La démarche est la suivante :

1. Relevez le numéro du lot
2. Débloquez le lot par l'utilitaire mis à disposition
3. Supprimez ensuite le lot : Si vous désirez modifier un lot, il est préférable de le supprimer dans un 1^{er} temps puis de réeffectuer l'interface comptable à partir du logiciel satellite.

2. Etape 1 : relevez le n° de lot

En interrogation de compte ou de journal, sélectionnez une ligne du lot concerné :

Puis faites un Clic droit -> **propriété ou F2**

Puis sélectionnez l'onglet « **Détails** » :

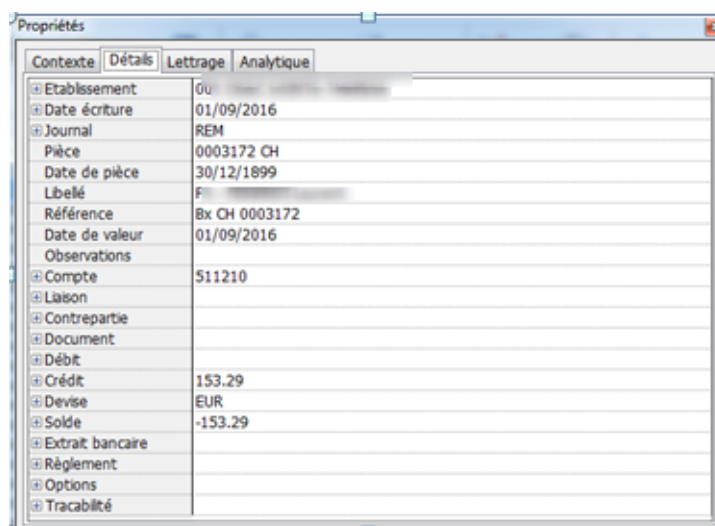

Contexte	Détails	Lettrage	Analytique
Ettablissement	00		
Date écriture	01/09/2016		
Journal	REM		
Pièce	0003172 CH		
Date de pièce	30/12/1899		
Libellé	F		
Référence	Bx CH 0003172		
Date de valeur	01/09/2016		
Observations			
Compte	511210		
Liaison			
Contrepartie			
Document			
Débit			
Crédit	153.29		
Devise	EUR		
Solde	-153.29		
Extrait bancaire			
Règlement			
Options			
Tracabilité			

Cliquez sur + devant **Traçabilité** :

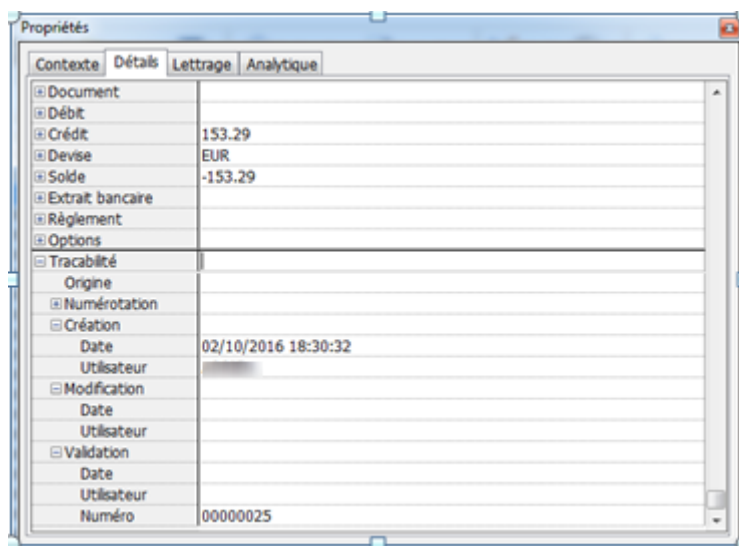

Tracabilité	
Origine	
Numérotation	
Création	
Date	02/10/2016 18:30:32
Utilisateur	
Modification	
Date	
Utilisateur	
Validation	
Date	
Utilisateur	
Numéro	00000025

Puis sur le + devant **Numérotation** :

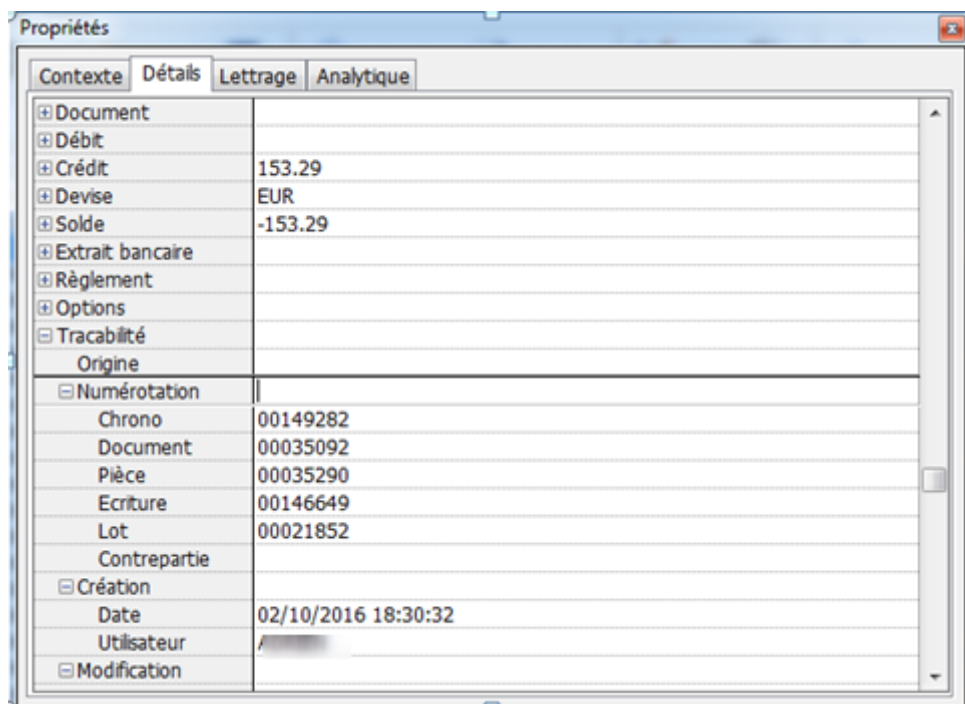

Numérotation	
Chrono	00149282
Document	00035092
Pièce	00035290
Ecriture	00146649
Lot	00021852
Contrepartie	
Création	
Date	02/10/2016 18:30:32
Utilisateur	
Modification	

Relevez le Lot Numéro. Dans l'exemple ci-dessus, 00021852

3. Etape 2 : déblocage du numéro de lot

Un utilitaire va permettre le déverrouillage du lot. L'accès à l'utilitaire sera différent suivant si vous utilisez Compta 2 ou Compta 3.

› Dans compta 3 :

Menu Import & Export -> Supplément -> Debloque_lot.exe

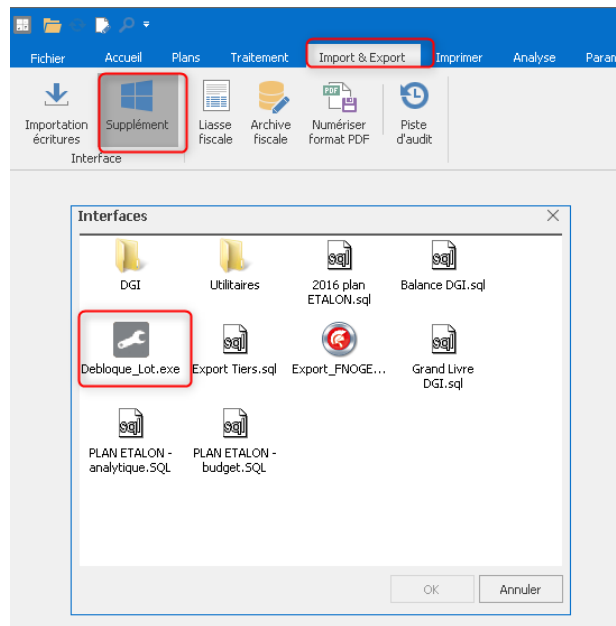

› Dans Compta 2 :

Fichier -> Utilitaire -> Interfaces -> Débloquer lot

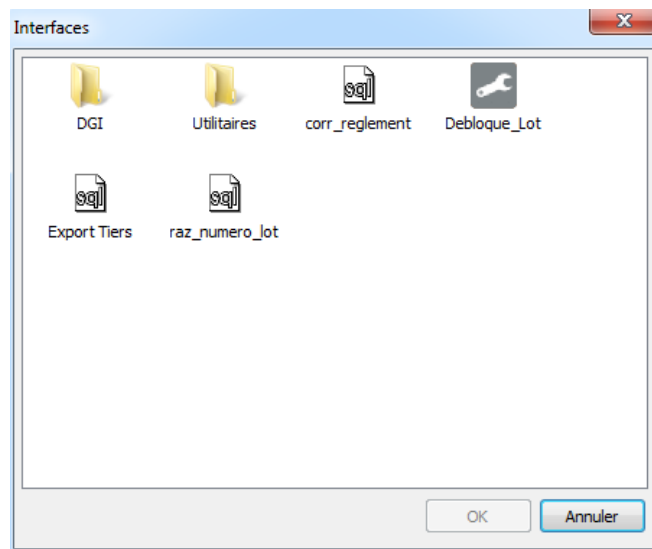

Cet utilitaire est soumis à un mot de passe, qu'il faut nous demander :

- via **Portail Assistance** : <https://portail.axess.fr>
- ou par mail à laviescolairevousrepond@axess.fr

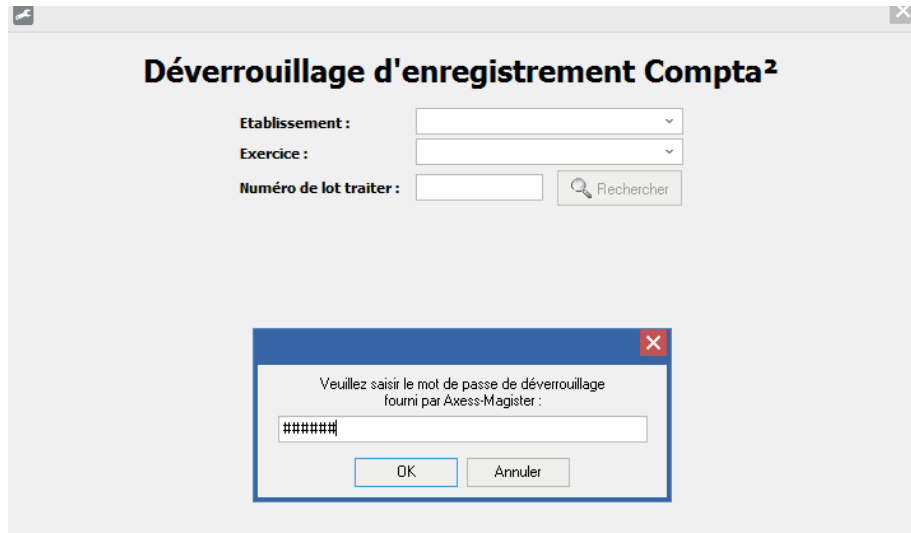

Une fois que le mot de passe obtenu, vous devez saisir le lot à déverrouiller.

Attention à l'établissement et à l'exercice !

Le lot s'affiche pour contrôle.

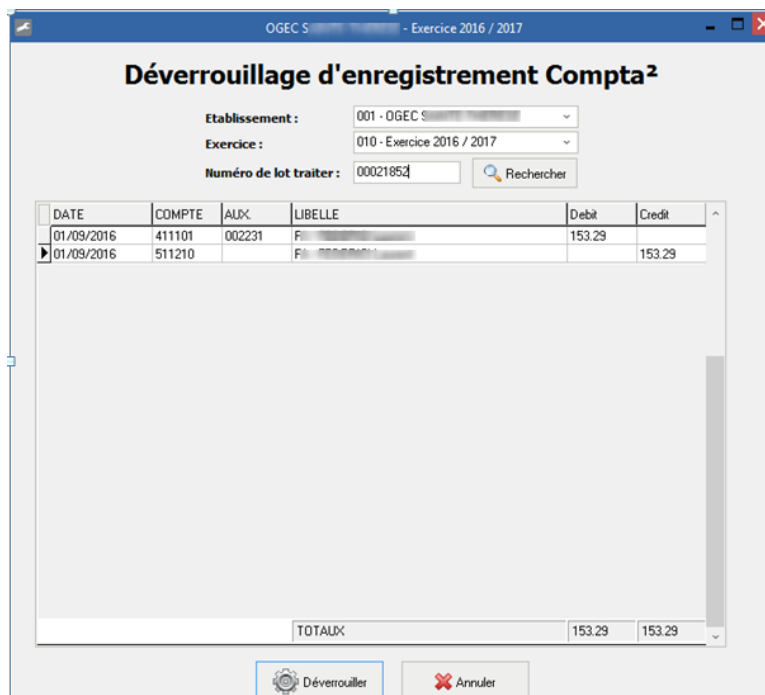

DATE	COMPTE	AUX	LIBELLE	Debit	Credit
01/09/2016	411101	002231	F: [REDACTED]	153.29	
01/09/2016	511210		F: [REDACTED]		153.29
TOTALX				153.29	153.29

Cliquez sur le bouton **Déverrouiller**

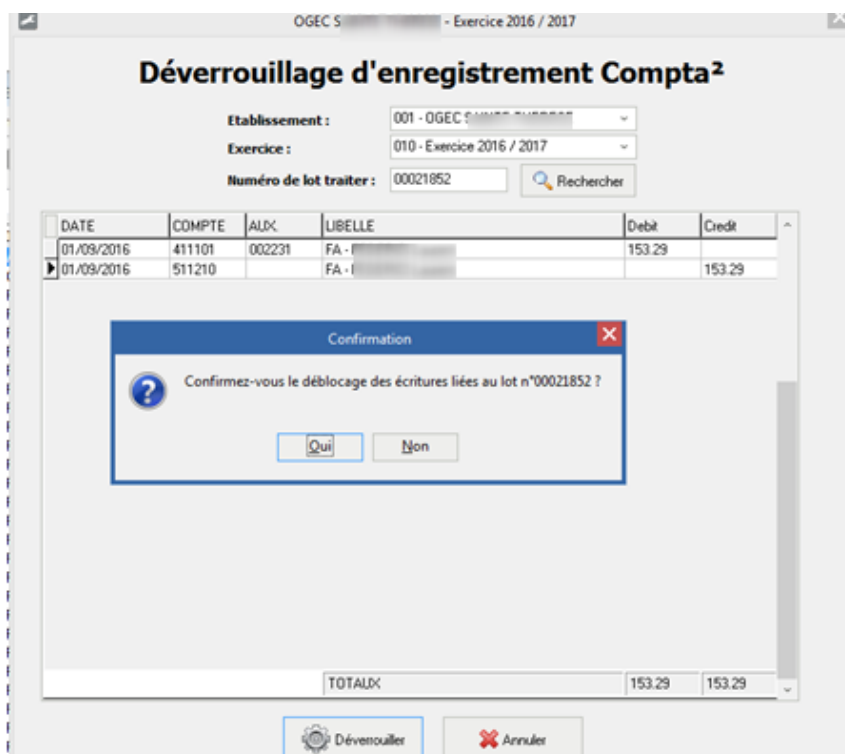

Cliquez sur le bouton « oui » pour finaliser l'opération.

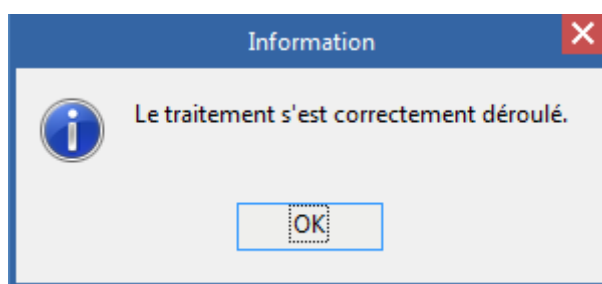

4. Etape 3 : Le lot est déverrouillé

Retournez en interrogation de compte ou de journal, votre lot est déverrouillé. Il est désormais possible de le modifier ou de le supprimer.