



la-vie-scolaire

- Paie² -

Suppression de la Taxe Forfaitaire sur CDD Usage

(Nouveautés Octobre 2020)

Edition 08/10/2020



Mail commercial : commercial-education@axess.fr

Site Internet : www.axess-education.fr

- Téléchargement des versions de démonstrations
- Téléchargement des sous-versions
- Questions techniques et solutions...



TABLES DES MATIERES

1. Que faire dans Paie 2 ?	4
2. Que faire au niveau de la DSN ?.....	5
2.1 Au niveau de l'agrégat général (établissements URSSAF uniquement)	5
2.2 Au niveau individuel (établissements URSSAF ou MSA) :	6

La troisième loi de finances rectificatives pour 2020 (en date de fin juillet 2020) a supprimé la taxe forfaitaire de 10 € sur les contrats à durée déterminée dits « d'usage » instauré en janvier dernier, et ce à effet rétroactif au 1^{er} juillet 2020.

Cette information est parue sur le cahier de l'ACCOS du 15 septembre 2020 mais également sur le site de l'[URSSAF](http://urssaf.fr).

1. Que faire dans Paie 2 ?

Pour tout nouveau CDD d'usage dans votre établissement, vous ne devez plus insérer la rubrique (ASSEDIC – 20201 – TAXE Forfaitaire sur CDD usage) dans les éléments de paie du nouveau salarié.

Pour tous les salariés CDD en cours, il faut que vous la supprimiez de vos éléments de paie. Sélectionnez votre salarié puis dans le menu salariés → Eléments de paie

Ordre	Catégorie	Rubriques	Désignation	Profil
00100	URSSAF	10012	MALADIE complémentaire (>2	URSSAF (N)
00100	URSSAF	10013	MALADIE - rembt	URSSAF (N)
00100	URSSAF	10015	VIEILLESSE DEPLAFONNEE	URSSAF (N)
00100	URSSAF	10020	VIEILLESSE DEPLAFONNEE	URSSAF (N)
00100	URSSAF	10025	ALLOCATIONS FAMILIALES	URSSAF (N)
00100	URSSAF	10026	ALLOCATIONS FAMILIALES	URSSAF (N)
00100	URSSAF	10027	ALLOCATIONS FAMILIALES C	URSSAF (N)
00100	URSSAF	10029	ALLOCATIONS FAM REGUL NE	URSSAF (N)
00100	URSSAF	10030	ACCIDENT DU TRAVAIL A	URSSAF (N)
00100	URSSAF	10048	FNAL / TOTALITE (+ 50 sal)	URSSAF (N)
00100	URSSAF	10050	VIEILLESSE / TA (N)	URSSAF (N)
00100	URSSAF	13010	CONTRIBUTION SOLIDARITE	URSSAF (N)
00100	URSSAF	15010	CONTRIBUTION ORGANISATI	URSSAF (N)
00100	URSSAF	19000	REDUCTION FILLON ANNUALI	URSSAF (N)
00100	URSSAF	19002	REGULARISATION FILLON AN	URSSAF (N)
00100	URSSAF	99002	VERSEMENT TRANSPORT	URSSAF (N)
00200	ASSEDIC	20005	CHOMAGE TA (N)	ASSEDIC (N)
00200	ASSEDIC	20010	CHOMAGE TB (N)	ASSEDIC (N)
00200	ASSEDIC	20025	FNGS	ASSEDIC (N)
00200	ASSEDIC	20201	TAXE FORFAITAIRE SUR CDD	Personnel
00300	RETRAITE	30050	Cotisation Retraite TU1 Non C	RETRAITE NC (N)
00300	RETRAITE	30060	Cotisation Retraite TU2 Non C	RETRAITE NC (N)
00300	RETRAITE	30080	CEG TU1 NON CADRE (N)	RETRAITE NC (N)
00300	RETRAITE	30085	CEG TU2 NON CADRE (N)	RETRAITE NC (N)
00300	RETRAITE	30500	REDUCTION FILLON ANNUALI	RETRAITE NC (N)
00300	RETRAITE	30501	REGULARISATION FILLON AN	RETRAITE NC (N)

Recherchez votre rubrique. Sélectionnez-la et cliquez sur la croix  pour la supprimer des éléments de paie.

Le message suivant apparaît :

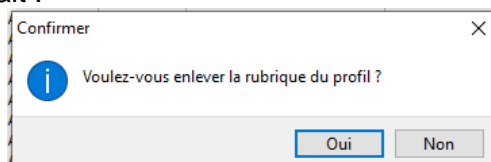

Répondez oui pour que la rubrique soit définitivement supprimée.

Cette étape est à reproduire autant de fois que de salariés en CDD (salariés en cours)

2. Que faire au niveau de la DSN ?

Vous devez dans la DSN neutraliser le CTP prévu à cet effet aussi bien au niveau de l'agrégat général, qu'au niveau individuel.

2.1 Au niveau de l'agrégat général (établissements URSSAF uniquement)

Lancez la DSN puis cliquez sur le bouton  et sélectionnez ensuite dans le menu de gauche « Structure ». Recherchez ensuite la ligne TAXE FORFAITAIRE CDDU-CTP 771 dans la partie bordereau de cotisation due (S21.G00.22)

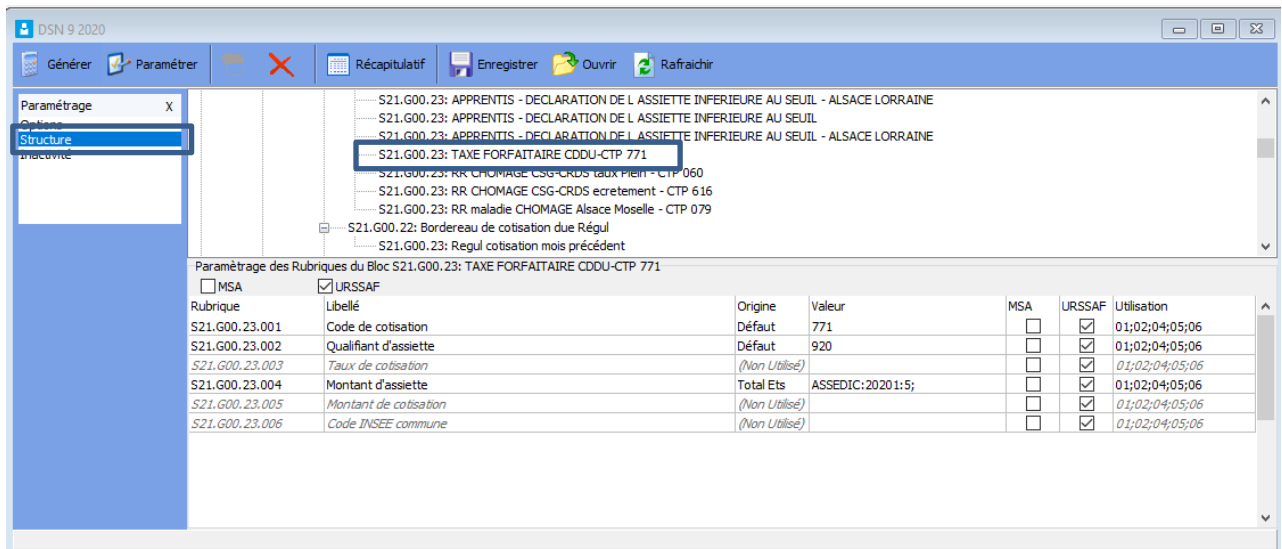

Paramétrage des Rubriques du Bloc S21.G00.23: TAXE FORFAITAIRE CDDU-CTP 771

Rubrique	Libellé	Origine	Valeur	MSA	URSSAF	Utilisation
S21.G00.23.001	Code de cotisation	Défaut	771	<input type="checkbox"/>	<input checked="" type="checkbox"/>	01;02;04;05;06
S21.G00.23.002	Qualifiant d'assiette	Défaut	920	<input type="checkbox"/>	<input checked="" type="checkbox"/>	01;02;04;05;06
S21.G00.23.003	Taux de cotisation	(Non Utilisé)		<input type="checkbox"/>	<input checked="" type="checkbox"/>	01;02;04;05;06
S21.G00.23.004	Montant d'assiette	(Non Utilisé)	ASSEDIC:20201;5;	<input type="checkbox"/>	<input checked="" type="checkbox"/>	01;02;04;05;06
S21.G00.23.005	Montant de cotisation	(Non Utilisé)		<input type="checkbox"/>	<input checked="" type="checkbox"/>	01;02;04;05;06
S21.G00.23.006	Code INSEE commune	(Non Utilisé)		<input type="checkbox"/>	<input checked="" type="checkbox"/>	01;02;04;05;06

Vous devez modifier le bloc TAXE FORFAITAIRE CDDU – CTP 771 en changeant la valeur de la colonne origine de la ligne S21.G00.23.004.

Rubrique	Libellé	Origine	Valeur	MSA	URSSAF	Utilisation
S21.G00.23.001	Code de cotisation	Défaut	771	<input type="checkbox"/>	<input checked="" type="checkbox"/>	01;02;04;05;06
S21.G00.23.002	Qualifiant d'assiette	Défaut	920	<input type="checkbox"/>	<input checked="" type="checkbox"/>	01;02;04;05;06
S21.G00.23.003	Taux de cotisation	(Non Utilisé)		<input type="checkbox"/>	<input checked="" type="checkbox"/>	01;02;04;05;06
S21.G00.23.004	Montant d'assiette	(Non Utilisé)	ASSEDIC:20201;5;	<input type="checkbox"/>	<input checked="" type="checkbox"/>	01;02;04;05;06
S21.G00.23.005	Montant de cotisation	(Non Utilisé)		<input type="checkbox"/>	<input checked="" type="checkbox"/>	01;02;04;05;06
S21.G00.23.006	Code INSEE commune	(Non Utilisé)		<input type="checkbox"/>	<input checked="" type="checkbox"/>	01;02;04;05;06

2.2 Au niveau individuel (établissements URSSAF ou MSA) :

Vous devez maintenant modifier la partie « nominative » dans la DSN. Vous devez pour cela aller dans le bloc « Individu » (S21.G00.30) et recherchez la partie « Versement individu » (S21.G00.50).

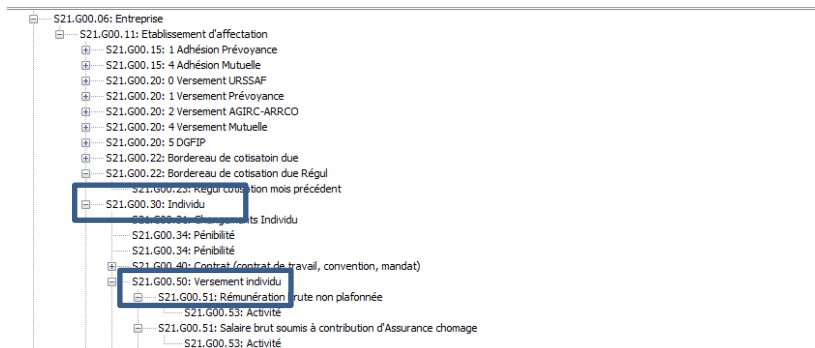

Dans la partie « Versement individu », il faut que vous recherchiez la ligne **S21.G00.78** « **Assiette des contributions d'Assurance Chômage** ».

A l'intérieur de ce bloc, vous avez un autre bloc à rechercher : **S21.G00.81** « **Taxe forfaitaire CDDU** ».

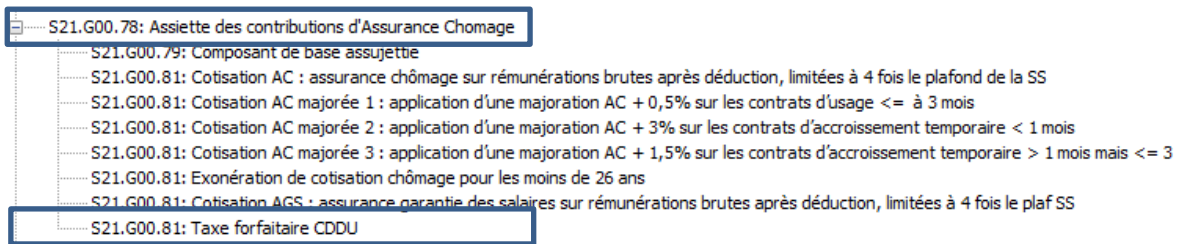

Une ligne à l'intérieur doit être modifiée. Cette dernière est la ligne S21.G00.81.004 « Montant de cotisation ». Son origine doit être modifiée et mise maintenant à « (Non Utilisé) » comme sur la copie écran ci-dessous.

Rubrique	Libellé	Origine	Valeur	MSA	URSSAF	Utilisation
S21.G00.81.001	Code cotisation	Liste	908	<input checked="" type="checkbox"/>	<input checked="" type="checkbox"/>	01;02;04;05;06
S21.G00.81.002	Identifiant Organisme de Protection Sociale	(Non Utilisé)		<input checked="" type="checkbox"/>	<input checked="" type="checkbox"/>	01;02;04;05;06
S21.G00.81.003	Montant d'assiette	(Non Utilisé)		<input checked="" type="checkbox"/>	<input checked="" type="checkbox"/>	01;02;04;05;06
S21.G00.81.004	Montant de cotisation	(Non Utilisé)	ASSEDIC:20201;5;	<input checked="" type="checkbox"/>	<input checked="" type="checkbox"/>	01;02;04;05;06
S21.G00.81.005	Code INSEE commune	(Non Utilisé)		<input checked="" type="checkbox"/>	<input checked="" type="checkbox"/>	01;02;04;05;06

Une fois ces modifications réalisées, vous n'avez plus qu'à fermer la DSN pour que le paramétrage effectué s'enregistre.